

# ECOGRAFIA E RISCHIO OSTETRICO: percorsi diagnostici e decisionali in gravidanza, parto e puerperio

Presidenti del Corso

**Gianpaolo Grisolia, Ilenia Mappa, Giuseppe Rizzo**



**MANTOVA**  
**26 settembre 2026**

Con il patrocinio di



# ECOGRAFIA E RISCHIO OSTETRICO: percorsi diagnostici e decisionali in gravidanza, parto e puerperio

Il Corso propone un aggiornamento pratico e multidisciplinare sulla gestione del rischio ostetrico, dalla prevenzione e identificazione precoce delle principali complicanze della gravidanza fino al monitoraggio ecografico, alla gestione del parto e del puerperio. Particolare attenzione sarà dedicata al ruolo dell'ecografia nella gravidanza ad alto rischio, in sala parto e nello screening delle anomalie congenite.

L'obiettivo è fornire ai partecipanti strumenti aggiornati per migliorare l'inquadramento diagnostico, la sorveglianza clinica e la gestione personalizzata delle condizioni ostetriche complesse, favorendo un'assistenza materno-fetale più sicura, appropriata e basata sulle evidenze.

**Sabato 26 settembre 2026**

- 08:30** Registrazione dei partecipanti
- 09:00** Apertura del Corso **G. Grisolia, G. Rizzo**

## **SESSIONE 1 IDENTIFICAZIONE E PREVENZIONE DEL RISCHIO OSTETRICO**

Moderatori: **M. Pisello, G. Rizzo**

- 09:10** Anemia in gravidanza: implicazioni cliniche e gestione **D. Dal Santo**
- 09:30** Monitoraggio ecografico della gravidanza gemellare **F. Taddei**
- 09:50** Screening e profilassi del parto pretermine **E. Cesari**
- 10:10** Screening e profilassi della preeclampsia e del ritardo di crescita intrauterino IUGR **P. Cavoretto**
- 10:30** Diagnosi e trattamento delle anomalie di inserzione placentare **F. D'Antonio**
- 10:50** Discussione
- 11:00** *Coffe break*

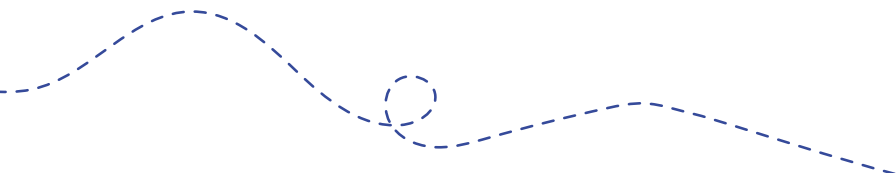



## SESSIONE 2 MONITORAGGIO E GESTIONE DEL RISCHIO OSTETRICO

Moderatori: **A. Dall'Asta, I. Mappa**

- 11:30 Late IUGR diagnosi, monitoraggio e timing del parto **N. Fratelli**
- 11:50 pProm prima delle 26 settimane **A. Dall'Asta**
- 12:10 Diagnosi e gestione della macrosomia fetale **R. Raffaelli**
- 12:30 Ecografia nella paziente obesa: quali problematiche **A. Sciarrone**
- 12:50 Modalità e timing di induzione nella paziente obesa **M. Pisello**
- 13:10 Discussione

13:20 *Lunch*

## SESSIONE 3 ECOGRAFIA IN SALA PARTO E PUERPERIO

Moderatori: **T. Sacconi, A. Sciarrone**

- 14:20 L'ecografia in sala parto indicazioni e vantaggi **S. Sorrentino**
- 14:40 Ruolo dell'ecografia nel parto operativo **G. Rizzo**
- 15:00 L'esame ecografico nell'emorragia del post-partum **I. Mappa**
- 15:20 Lo studio ecografico del pavimento pelvico in puerperio **F. Carbone**
- 15:40 Discussione

## SESSIONE 4 SCREENING E DIAGNOSI DELLE ANOMALIE CONGENITE

Moderatori: **E. Manti, G. Tonni**

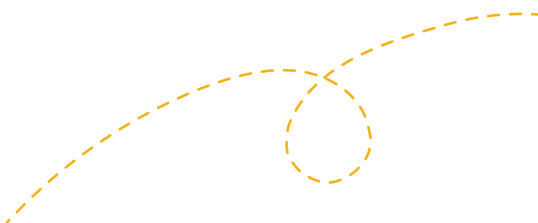
- 15:50 Ruolo dell'ecografia 3D nella diagnosi delle anomalie congenite **G. Grisolia**
  - 16:10 Screening delle cardiopatie congenite nel primo trimestre **B. Rosignoli**
  - 16:30 Neurosonografia nel primo trimestre **A. Pinto**
  - 16:50 Discussione
  - 17:00 Conclusioni **G. Grisolia**
  
  - 17:10 Chiusura del Corso
- 

# ECOGRAFIA E RISCHIO OSTETRICO: percorsi diagnostici e decisionali in gravidanza, parto e puerperio

## PRESIDENTI DEL CORSO

Gianpaolo **Grisolia**  
Ilenia **Mappa**  
Giuseppe **Rizzo**

## FACULTY

Floriana **Carbone**, *Milano*  
Paolo **Cavoretto**, *Milano*  
Elena **Cesari**, *Milano*  
Francesco **D'Antonio**, *Chieti*  
Andrea **Dall'Asta**, *Parma*  
Daniela **Dal Santo**, *Mantova*  
Nicola **Fratelli**, *Brescia*  
Gianpaolo **Grisolia**, *Mantova*  
Emanuele **Manti**, *Mantova*  
Ilenia **Mappa**, *Roma*  
Alessia **Pinto**, *Mantova*  
Marlene **Pisello**, *Mantova*  
Ricciarda **Raffaelli**, *Verona*  
Giuseppe **Rizzo**, *Roma*  
Beatrice **Rosignoli**, *Mantova*  
Tazio **Sacconi**, *Asola (MN)*  
Andrea **Sciarrone**, *Torino*  
Sara **Sorrentino**, *Mantova*  
Fabrizio **Taddei**, *Trento*  
Gabriele **Tonni**, *Reggio Emilia*

## ECM

Il Corso è accreditato nel Programma Nazionale ECM Age.Na.S. per **100** professionisti: **Medico Chirurgo** (discipline Anestesia e Rianimazione, Ginecologia e Ostetricia, Genetica Medica); Ostetrica/o.

ID evento: **489272**  
Crediti ECM: **6**  
Obiettivo formativo: **Linee guida - Protocolli- Procedure**

## SEDE

**MaMu**  
**Mantova Multicentre Antonino Zaniboni**  
Largo di Porta Pradella 1b  
46100 Mantova

## ISCRIZIONE (IVA COMPRESA)

### SOCIO SIEOG

€ **120,00** entro il 28 agosto 2026

€ **170,00** dopo il 28 agosto 2026

### NON SOCIO SIEOG

€ **170,00** entro il 28 agosto 2026

€ **220,00** dopo il 28 agosto 2026

La quota di iscrizione comprende: partecipazione ai lavori scientifici, coffee break, lunch, attestato di partecipazione e crediti ECM (per gli aventi diritto).

Iscrizioni online dal sito  
**[www.symposiacongressi.com](http://www.symposiacongressi.com)**  
Eventi > Calendario Eventi

## SEGRETERIA ORGANIZZATIVA E PROVIDER ECM

**SYMPOSIA** | We care  
ORGANIZZAZIONE CONGRESSI

Symposia Organizzazione Congressi Srl  
Provider accreditato Age.Na.S. N. 486  
Piazza Campetto, 2/8 - 16123 Genova  
+39 010 255146

[symposia@symposiacongressi.com](mailto:symposia@symposiacongressi.com)  
[www.symposiacongressi.com](http://www.symposiacongressi.com)