

## FACULTY

**Irene Cetin** Milano  
**Andrea Dall'asta** Parma  
**Rosario D'anna** Messina  
**Francesco D'antonio** Chieti  
**Daniele De Luca** Parigi  
**Elvira Di Pasquo** Roma  
**Fabio Facchinetti** Modena  
**Enrico Ferrazzi** Milano  
**Tiziana Frusca** Parma

**Tullio Ghi** Roma  
**Anna Locatelli** Monza  
**Pasquale Martinelli** Napoli  
**Federico Mecacci** Firenze  
**Maddalena Morlando** Napoli  
**Federico Prefumo** Genova  
**Giuseppe Rizzo** Roma  
**Tamara Stampalija** Trieste  
**Herbert Valensise** Roma

### SEDE DEL CORSO

**Aula BRASCA, 4° piano ala A**  
 Fondazione Policlinico Universitario  
 A. Gemelli IRCCS  
 Largo Agostino Gemelli 8, 00168 Rome (Italy)

### ISCRIZIONI

La richiesta di iscrizione potrà essere effettuata collegandosi al seguente link o scansionando il codice QR qui sotto:

<https://iscriziononline.unicatt.it/s/event-sub?subId=a10dY000001LDEb>



### COSTO DI ISCRIZIONE:

- € 100,00 per specialisti in Ginecologia e ostetricia
- € 50,00 per specializzandi, ostetriche Soci AIPE, SIMP, SIEOG e SIGO

### CREDITI ECM

È stata inoltrata al Ministero della Salute la richiesta di accreditamento del Corso nell'ambito del Programma di Educazione Continua in Medicina (ECM), per le seguenti categorie:

- **MEDICO CHIRURGO** - Discipline: Ginecologia ed Ostetricia
- **OSTETRICA/O**



### PROVIDER

UNIVERSITÀ CATTOLICA DEL SACRO CUORE

Accreditato dalla Commissione Nazionale ECM n° 2463

Formazione Permanente ECM, convegni e manifestazioni

E-mail: [tiziana.salvatore@unicatt.it](mailto:tiziana.salvatore@unicatt.it) | tel +39 06 3015 7472 | +39 06 3015 4297 | +39 06 3015 4074

CON IL CONTRIBUTO NON CONDIZIONANTE DI:



UNIVERSITÀ  
CATTOLICA  
del Sacro Cuore

Gemelli



Fondazione Policlinico Universitario Agostino Gemelli IRCCS  
Università Cattolica del Sacro Cuore

Con il patrocinio di:



Evento ECM

# LE PRIME LINEE GUIDA ITALIANE SULLA GRAVIDANZA AD ALTO RISCHIO:

**DIABETE GESTAZIONALE - RESTRIZIONE DI CRESCITA FETALE  
PARTO PRETERMINE - DISORDINI IPERTENSIVI DELLA GRAVIDANZA**

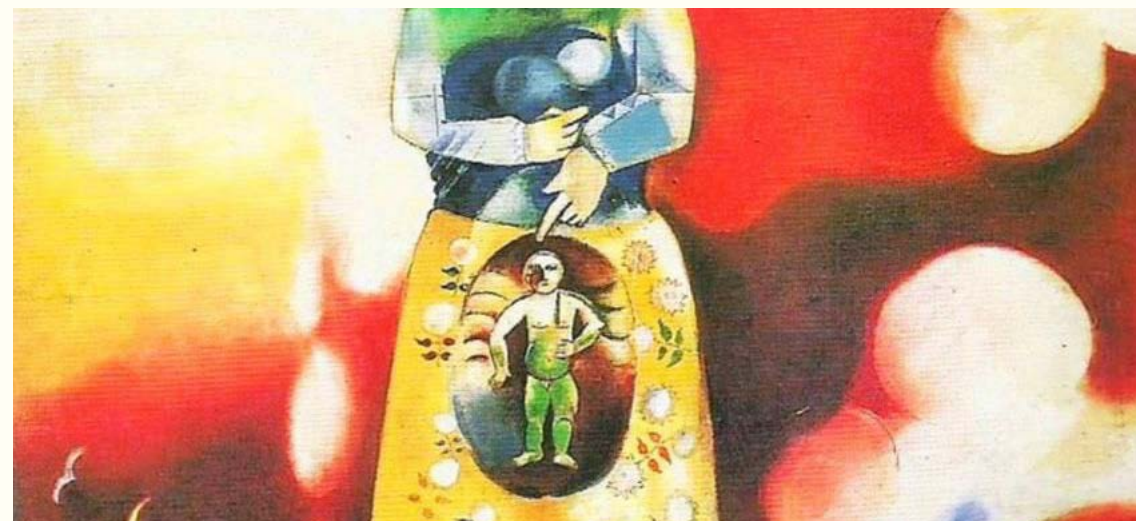

**27 MARZO 2026**

**Aula BRASCA, 4° piano ala A**

Fondazione Policlinico Universitario A. Gemelli IRCCS

Presidente del congresso:

**Prof. Tullio Ghi**

Segreteria Scientifica:

**Dott.ssa Elvira Di Pasquo**

La gestione della gravidanza ad alto rischio rappresenta oggi una delle sfide più rilevanti della medicina materno-fetale. I continui progressi della ricerca clinica, delle tecnologie diagnostiche e dei modelli organizzativi hanno innovato profondamente l'approccio alla salute della donna e del nascituro, consentendo un'identificazione più tempestiva delle condizioni critiche e interventi terapeutici sempre più mirati ed efficaci.

In questo contesto in costante evoluzione, la Società Italiana di Ostetricia e Ginecologia (SIGO) ha promosso la realizzazione delle Linee Guida dedicate alla gravidanza ad alto rischio, con l'obiettivo di armonizzare i percorsi assistenziali su tutto il territorio nazionale, valorizzando il contributo multidisciplinare e fondando le decisioni cliniche sulle più aggiornate evidenze scientifiche, nel rispetto della sicurezza e della centralità di madre e bambino.

La giornata di aggiornamento qui proposta nasce dunque con la finalità di presentare le nuove - e prime - Linee Guida SIGO sulla gravidanza ad alto rischio, illustrandone la metodologia di sviluppo e approfondendo i contenuti relativi alle quattro principali aree tematiche affrontate: diabete gestazionale, disordini ipertensivi della gravidanza, restrizione della crescita fetale e parto pretermine.

Un'opportunità di confronto e crescita professionale che mira a favorire una pratica clinica sempre più consapevole, integrata e orientata all'eccellenza assistenziale.

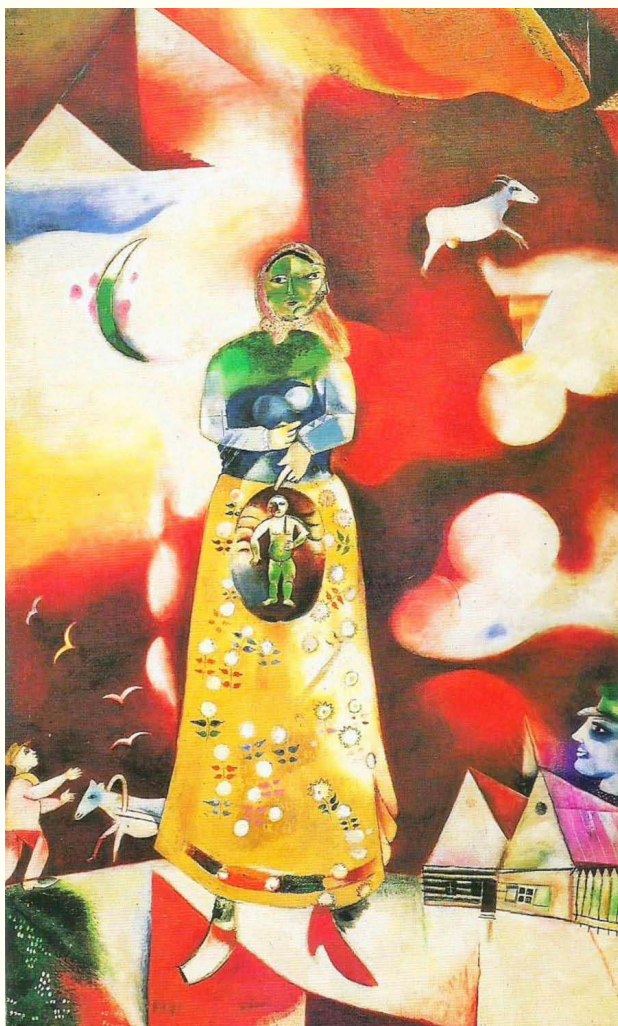

Marc Chagall - La donna incinta - 1913

- 13:00** Registrazione dei partecipanti
- 14:00** Importanza delle Linee Guida in Ostetricia **Prof. T. Ghi**  
SALUTI DELLE AUTORITÀ
- 14:15** Metodologia delle Linee guida sulla gravidanza ad Alto rischio **E. di Pasquo**

### Area diabete gestazionale

MODERATORI: **I. Cetin** | **P. Martinelli**

- 14:30** Diabete gestazionale: screening, monitoraggio e follow-up **M. Morlando**
- 14:50** Interventi terapeutici e stile di vita nel management del diabete gestazionale  
**R. D'Anna**
- 15:10** Discussione

### Area Disordini ipertensivi della gravidanza

MODERATORI: **H. Valensise** | **E. Ferrazzi**

- 15:30** Disordini ipertensivi della gravidanza: terapia farmacologia dalla prevenzione al trattamento della crisi eclamptica **F. Mecacci**
- 15:50** Timing del parto, nuovi marcatori e indici di prognosi nelle donne con disordini ipertensivi della gravidanza **T. Stampalija**
- 16:10** Discussione
- 16:30** **Coffee break**

### Area restrizione di crescita fetale

MODERATORI: **T. Frusca** | **G. Rizzo**

- 16:50** Restrizione di crescita fetale: dalla prevenzione alla diagnosi **F. Prefumo**
- 17:10** Monitoraggio cardiocografico, profilassi steroidea e modalità di parto nei feti con restrizione di crescita **A. Dall'Asta**
- 17:30** Discussione

### Area parto pretermine

MODERATORI: **F. Facchinetti** | **D. De Luca**

- 17:50** Gestione della paziente ad alto rischio di parto pretermine **A. Locatelli**
- 18:10** Gestione della paziente con minaccia di parto pretermine **F. D'Antonio**
- 18:30** Discussione
- 18:45** Chiusura **T. Ghi**