

Con il Patrocinio

**SIEOG**

# **La diagnosi è terapia: percorso nell'ecografia ginecologica in 3 tappe**

## **Corso teorico con live scanning**

**1° tappa**  
**Patologia annessiale**  
6-7 giugno 2025

**2° tappa**  
**Dolore pelvico ed emergenze**  
17-18 ottobre 2025

**3° tappa**  
**Patologia uterina**  
12-13 dicembre 2025

**Responsabili Scientifici**  
**Ilaria De Blasis** *Palermo*  
**Valentina Chiappa** *Milano*

**Presidenti**  
**Nicola Chianchiano** *Palermo*  
**Salvatore Gueli Alletti** *Palermo*

**Presidenti Onorari**  
**Stefano Guerriero** *Cagliari*  
**Federico Prefumo** *Genova*  
**Antonia Carla Testa** *Roma*

**Palermo**  
Ospedale Buccheri La Ferla

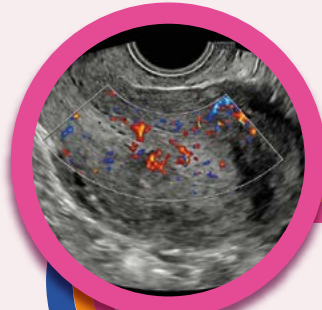
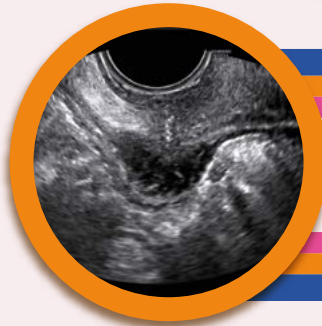

# La diagnosi è terapia: percorso nell' ecografia ginecologica in tre tappe

## Corso teorico con live scanning

### 1° tappa | Patologia annessiale

#### Venerdì 6 giugno

- 13.00** Registrazione e *welcome lunch*
- 14.00** Anatomia ecografica e chirurgica della pelvi e dell'addome **A. Testa, S. Gueli Alletti**  
*Live scanning: I. De Blasis*
- 14.45** Classificazione delle masse annessiali, modelli matematici e ruolo dell'IA  
**F. Moro**
- Formazioni annessiali benigne**
- 15.15** Il teratoma può sfuggire **I. De Blasis**
- 15.30** I cistoadenomi possono confondere **I. De Blasis**
- 15.45** *Live scanning* **V. Chiappa**
- 16.00** *Coffee break*
- 16.30** L'endometrioma può cambiare **V. Chiappa**
- 16.45** Formazioni annessiali benigne solide **V. Chiappa**
- 17.00** *Live scanning* **I. De Blasis**
- 17.30** Tumore ovarico borderline: diagnosi - follow up - diagnosi della recidiva nella paziente giovane **F. Moro - Live scanning: V. Chiappa**
- 18.00** Casi clinici e quiz **G. Di Caro**
- 18.30** Chiusura lavori

#### Sabato 7 giugno

- 9.00** Tumori ovarici epiteliali invasivi **V. Chiappa**
- 9.30** Diffusione di malattia: lo studio dell'addome e il dialogo con il chirurgo  
**S. Gueli Alletti, I. De Blasis**
- 10.30** Il carcinoma tubarico **I. De Blasis**
- 11.00** *Coffee break*
- 11.30** Diagnosi specifiche: i tumori stromali, germinali, metastatici e masse pelviche non annessiali **V. Chiappa**
- 12.00** Il patologo racconta **G.F. Zannoni**
- 12.45** Casi clinici e quiz **G. Di Caro**
- 13.15** Chiusura lavori



# La diagnosi è terapia: percorso nell' ecografia ginecologica in tre tappe

Corso teorico con live scanning

## 2° tappa | Dolore pelvico ed emergenze

Venerdì 17 ottobre

- 13.00 Registrazione e *welcome lunch*
- 14.00 Anatomia ecografica della pelvi e del paracervice **C. Zorzi** - *Live scanning*: I. De Blasis
- 14.30 Endometriosi e adenomiosi: diagnosi, how to do e consensus IDEA **S. Guerriero**
- 15.15 Endometriosi profonda e valutazione di nuovi distretti anatomici **C. Zorzi**
- 15.45 *Coffee break*
- 16.15 La diagnosi differenziale nella patologia endometriosa **C. Zorzi**
- 16.35 *Live scanning* paziente con endometriosi profonda **I. De Blasis, C. Zorzi**
- 17.20 Parola al chirurgo-clinico **A. Maiorana**
- 17.40 Valutazione della riserva ovarica e strategie di PMA nella paziente con endometriosi: prima, durante e dopo **M. Romano**
- 18.00 Cali clinici e quiz **G. Di Caro**
- 18.30 Chiusura dei lavori

Sabato 18 ottobre

- 9.00 Diagnosi differenziale del dolore pelvico acuto:  
il primo approccio in PS - Chirurgia generale **TBA**
- 9.20 L'imaging nel dolore pelvico acuto – ruolo della radiologia **TBA**
- Dolore pelvico acuto in pillole**
- 9.40 Torsione annessiale: tips and tricks per la diagnosi ecografica **I. De Blasis**
- 10.10 PID e GEU **C. Zorzi**
- 10.30 Complicanze post operatorie **F. Mascilini**
- 10.50 *Coffee break*
- 11.20 Procedure invasive ecoguidate **F. Mascilini**
- 11.40 Sanguinamento anomalo: la diagnosi è terapia **F. Mascilini**
- 12.00 Casi clinici e quiz **G. Di Caro**
- 12.30 Chiusura dei lavori

Palermo 2025

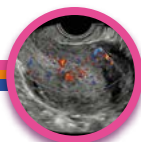

# La diagnosi è terapia: percorso nell' ecografia ginecologica in tre tappe

## Corso teorico con live scanning

### 3° tappa | Patologia uterina

#### Venerdì 12 dicembre

- 13.00 Registrazione e *welcome lunch*
- 14.00 Anatomia ecografica della pelvi e del paracervice  
Presentazione & *Live scanning*: **I. De Blasis, F. Pozzati**
- 14.30 Malformazioni uterine: valutazione 3D e dialogo con l'isteroscopista  
**U. Catena, F. Pozzati**
- 15.30 **Patologia miometriale**
- Adenomiosi **I. De Blasis** con *Live scanning*
  - Miomi e sarcomi: tante sfumature di grigio **V. Chiappa** con *Live scanning*
- 16.30 *Coffee break*
- 17.00 Management chirurgico della patologia miometriale **S. Gueli Alletti**
- 17.30 Diagnosi ecografica della patologia del trofoblasto **V. Chiappa**
- 18.00 Casi clinici e quiz **G. Di Caro**
- 18.30 Chiusura lavori

#### Sabato 13 dicembre

- 9.00 Patologia endometriale benigna, preneoplastica e invasiva iniziale:  
l'ecografia e l'isteroscopia **U. Catena, F. Pozzati**
- 9.45 Tumori dell'endometrio – il ruolo dell'ecografia, oltre l'ecografia **V. Chiappa**
- 10.10 Il panorama genomico del carcinoma endometriale:  
concetti essenziali che non si possono ignorare **C. Nero**
- 10.40 *Coffee break*
- 11.10 Tumori della cervice – il ruolo dell'ecografia **V. Chiappa**
- 11.30 il dialogo con il chirurgo **S. Gueli Alletti**
- 12.00 Casi clinici e quiz **G. Di Caro**
- 12.30 Chiusura dei lavori

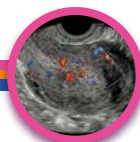

# La diagnosi è terapia: percorso nell' ecografia ginecologica in tre tappe

## Corso teorico con live scanning

Il percorso nell'ecografia ginecologica è un corso interattivo con live scanning e autovalutazione al termine di ogni sessione. Ogni tappa si propone di esplorare e approfondire tutte gli aspetti della diagnostica ecografica nei diversi distretti anatomici, valutando sia la fisiologia che la patologia, con attenzione alle applicazioni cliniche di ogni metodica e alle prospettive future in continua evoluzione, ormai integrate nella pratica quotidiana. Tale percorso si propone di fornire ai partecipanti le competenze necessarie per utilizzare l'ecografia ginecologica come strumento diagnostico efficace, considerando la corretta diagnosi come parte della terapia.

### Responsabili Scientifici

Ilaria De Blasis *Palermo*

Valentina Chiappa *Milano*

### Presidenti

Nicola Chianchiano *Palermo*

Salvatore Gueli Alletti *Palermo*

### Presidenti Onorari

Stefano Guerriero *Cagliari*

Federico Prefumo *Genova*

Antonia Carla Testa *Roma*

### Faculty

Maria Concetta Blanco *Catania*

Ursula Catena *Roma*

Valentina Chiappa *Milano*

Ilaria De Blasis *Palermo*

Giulia Di Caro *Palermo*

Salvatore Gueli Alletti *Palermo*

Stefano Guerriero *Cagliari*

Antonio Maiorana *Roma*

Floriana Mascilini *Roma*

Francesca Moro *Roma*

Camilla Nero *Roma*

Federica Pozzati *Roma*

Massimo Romano *Milano*

Chiara Ruggeri *Messina*

Antonia Testa *Roma*

Gian Franco Zannoni *Roma*

Carlotta Zorzi *Negrar (VR)*

### Sede

Ospedale Buccheri La Ferla

Via Messina Marine, 197

90123 Palermo

### Quote di iscrizione (IVA 22% esclusa)

	fino al 20/04/25	dal 21/04/25
Socio SIEOG	€ 500,00	€ 600,00
Non Socio SIEOG	€ 700,00	€ 800,00

La quota dà diritto a partecipare alle tre tappe come da programma e all'acquisizione dei crediti formativi assegnati a ciascuna.

Per informazioni su iscrizioni, programma e alberghi:

[www.symposiacongressi.com/ecogyn-palermo-25](http://www.symposiacongressi.com/ecogyn-palermo-25)

### Informazioni ECM

Il Corsi saranno accreditati nel programma ECM Age.Na.S. per: Medici Chirurghi (specialisti in: Ginecologia e Ostetricia); Ostetriche

### Attestato di partecipazione

L'attestato di Partecipazione sarà inviato via email il giorno lavorativo successivo al termine del Corso.

### Segreteria Organizzativa e provider ECM

**SYMPOSIA** | We care  
ORGANIZZAZIONE CONGRESSI

Symposia Organizzazione Congressi Srl

Piazza Campetto, 2/8 - 16123 Genova

T +39 010 255146

E [symposia@symposiacongressi.com](mailto:symposia@symposiacongressi.com)

W [www.symposiacongressi.com](http://www.symposiacongressi.com)

**Palermo 2025**

