

SIEOG

CORSO BASE SIEOG Viaggio nell'ecografia di screening del II trimestre

09 APRILE 2025 - NAPOLI

Direttrice del corso: Prof.ssa Maddalena Morlando

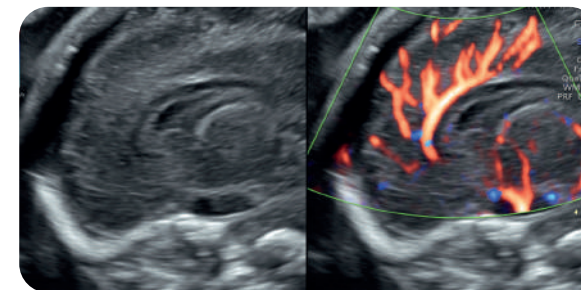

Sede: Ramada Naples City Centre
Via G.Ferraris, 40, 80142 - Napoli (Italy)



Razionale

Il corso base SIEOG sull'ecografia del secondo trimestre è rivolto a medici ed ostetriche, ad ecografisti più e meno esperti, che abbiano il desiderio di aggiornare le proprie conoscenze sull'esame di screening del secondo trimestre, uno dei pilastri del follow-up della gravidanza. Il corso ha lo scopo di affrontare in maniera comprensiva tutti gli aspetti che concorrono ad ottenere un esame del secondo trimestre effettuato a regola d'arte, passando in rassegna i diversi apparati fetali da studiare, le scansioni necessarie a svolgere l'esame secondo linee guida, e le possibili anomalie riscontrate nelle varie scansioni che rappresentano indicazioni all'ecografia di riferimento. In questo corso si pone inoltre particolare attenzione ad aspetti fondamentali, a cui non sempre viene dedicata la dovuta attenzione, come il counseling, le possibili strategie di comunicazione di eventuali anomalie riscontrate, la refertazione, il corretto settaggio delle apparecchiature utilizzate al fine di migliorarne le performance anche in condizioni particolarmente difficili, e l'organizzazione ambulatoriale. Il corso è strutturato per fornire con l'insieme degli argomenti trattati una maggiore consapevolezza ai partecipanti, che potranno approcciarsi all'esame del secondo trimestre con nuovi occhi e con rinnovata sicurezza.

SEGRETERIA ORGANIZZATIVA • MORE CONGRESS s.r.l.

Via Pablo Picasso 48/A 80010 - Quarto (NA)
congressi@morecongress.it / Mobile: +39 375 661 3976
Responsabile: Morena Trematerra

Sede: Ramada Naples City Centre
Via G.Ferraris, 40, 80142 - Napoli (Italy)
Numero di partecipanti: 100

Presidenti onorari: Nicola Colacurci, Pasquale Martinelli

Presidenti del Congresso: Luigi Cobellis, Pasquale De Franciscis

Direttore del Corso: Maddalena Morlando

EVENTO n°: 445693
Crediti ECM: 8
Provider ECM: Smm Srl
Id ECM: 5129

Elenco Relatori:

Annalisa Agangi	Carmina Morra
Salvatore Annona	Maddalena Morlando
Giuseppe Botta	Giovanni Nazzaro
Giuseppe Calì	Dario Paladini
Sara Carletto	Alfredo Pinto
Luigi Cobellis	Federico Prefumo
Nicola Colacurci	Gabriele Saccone
Pasquale De Franciscis	Laura Sarno
Valentina De Robertis	Francesco Savarese
Aniello Di Meglio	Fabiana Savoia
Laura Di Pietto	Carmine Sica
Antonia Giudicepietro	Ludovica Spinelli Barrile
Marco La Verde	Tamara Stampalija
Pasquale Martinelli	Fabrizio Taddei
Giuseppe Maria Maruotti	Beniamino Tormettino
Laura Mazzarelli	

Segreteria scientifica: Marco La Verde • Fabiana Savoia Margherita Casillo • Maria Fatigati • Amalia Imparato • Rossella Moliterno • Giuliana Narciso Marica Palma • Davide Pisani • Alessia Testa

L'iscrizione al Corso è gratuita e riservata ai Soci SIEOG in regola con la quota annuale.

Programma

8.00 • Registrazione dei Partecipanti
8.30 • Saluto delle Autorità
9.00 • Presentazione del Corso
Maddalena Morlando

I SESSIONE • Moderatori: Aniello Di Meglio, Pasquale Martinelli

09.05 • Lo screening ecografico del II trimestre: cosa gli operatori devono sapere
Laura Mazzearelli

09.25 • Iniziamo l'esame: accoglienza della persona assistita e acquisizione del consenso informato – Beniamino Tormettino

09.45 • Aspetti tecnologici e organizzativi correlati all'esame ecografico e utilizzo dell'ecografo – Carmine Sica **con parere dell'Esperto** - Fabrizio Taddei

10.05 • Uno sguardo al protocollo di indagine: la proposta della SIEOG e il confronto con altre realtà – Gabriele Saccone

10.25 • Discussione interattiva: l'esperto risponde

10.45 Coffee break

II SESSIONE • Moderatori: Giuseppe Maria Maruotti, Alfredo Pinto

11.00 • Qualcosa non va! come dirlo e cosa fare - Maddalena Morlando
con parere dell'Esperto: La comunicazione del sospetto ecografico - Sara Carletto

11.20 • Biometria fetale e curve di crescita – Laura Sarno **con parere dell'Esperto**: Quali curve utilizzare e cosa cambia nella pratica clinica - Tamara Stampalija

11.40 • Discussione interattiva: l'esperto risponde

III SESSIONE • Moderatori: Nicola Colacurci, Giovanni Nazzaro

12.00 • Estremo cefalico. Quali sono le strutture da evidenziare e le misure da eseguire – Marco La Verde **con parere dell'Esperto**: Tips & tricks per la valutazione di screening dell'estremo cefalico: quali sono i segni di anormalità - Dario Paladini

12.20 • Cuore fetale. Quali sono le scansioni da ottenere e cosa voglio dimostrare – Laura Di Pietto **con parere dell'Esperto**: Tips & tricks per la valutazione di screening del cuore fetale: quali sono i segni di anormalità - Valentina De Robertis

12.40 • Addome e pelvi fetale. Quali sono le strutture da evidenziare e le misure da eseguire – Francesco Savarese **con parere dell'Esperto**: In quali casi inviare ad ecografia di riferimento - Federico Prefumo

13.00 • Discussione interattiva: l'esperto risponde

13.20 • Light Lunch

IV SESSIONE • Moderatori: Annalisa Agangi, Laura Mazzearelli

14.20 • Colonna e arti fetali. Come eseguire la valutazione di screening della colonna e degli arti superiori e inferiori – Ludovica Spinelli Barrile
con parere dell'Esperto: In quali casi inviare ad ecografia di riferimento - Valentina De Robertis

14.40 • Annessi fetali. Non dimentichiamoci della placenta e del liquido amniotico.

Valutazione base della placenta e segni di normalità. Valutazione della quantità di liquido amniotico – Carmen Morra **con parere dell'Esperto**: Quali sono i segni di anormalità - Giuseppe Calì

15.00 • “Soft markers”: quali includere, quali eliminare – Antonia Giudicepietro

15.20 • Discussione interattiva: l'esperto risponde

V SESSIONE • Moderatori: Giuseppe Botta – Laura Sarno

15.40 • Quando le cose non sono semplici! L'esame ecografico difficile (es. fibromatosi, BMI elevato, pregressa chirurgia addominale); aspetti ergonomici correlati all'esame ecografico - Fabiana Savoia

16.00 • Il referto e la documentazione iconografica dell'esame; i risvolti medico-legali – Salvatore Annona

16.20 • Discussione interattiva: l'esperto risponde

17.00 • Verifica delle competenze raggiunte

17.30 • Chiusura del Corso e take home messages