

## INFORMAZIONI GENERALI

**SEDE:**  
**BIBLIOTECA COMUNALE DI MONTEBELLUNA. Largo Dieci Martiri, 1 - Montebelluna (Tv).**  
<https://goo.gl/maps/7h4d9oKooKB2>

### MODALITÀ DI PARTECIPAZIONE

Il corso è riservato a 100 corsisti: Medici Chirurghi (ginecologi, genetisti, pediatri), Ostetriche, Infermieri, Specializzandi.

#### Quote di iscrizione:

150,00 € (iva inclusa) per Medici Chirurghi

100,00 € (iva inclusa) per Soci SIEOG

70,00 € (iva inclusa) per Ostetriche,  
Infermieri e Specializzandi

### MODALITÀ DI ISCRIZIONE AL CORSO

Iscrizione on-line sul sito [www.depratocongressi.it](http://www.depratocongressi.it)

La conferma della partecipazione sarà inviata via e-mail solo a seguito del pagamento della quota di iscrizione.

La quota di iscrizione comprende: Partecipazione ai lavori, Kit congressuale, coffee-break, colazione di lavoro, attestato di partecipazione, certificato crediti formativi.

### CREDITI FORMATIVI ECM

L'evento e' in corso di accreditamento ECM

### PRESIDENTE DEL CONGRESSO:

Dr.ssa Maria Grazia Salmeri (Direttore UOC Ost-Gin Ospedale di Montebelluna - TV)



**PRESIDIO OSPEDALIERO MONTEBELLUNA (TV)**  
**UOC OSTETRICA E GINECOLOGIA**  
**Direttore Dr.ssa M.Grazia Salmeri**

## **AGGIORNAMENTI MONTELLIANI DI INTERESSE ECOGRAFICO**



**24 GIUGNO 2022**

**BIBLIOTECA COMUNALE DI MONTEBELLUNA**

**Largo Dieci Martiri, 1  
Montebelluna  
(Tv)**

**DIRETTORE SCIENTIFICO: DR ANNIBALE MAZZOCCO**  
Dir. U.O.S. di Ecografia Ostetrica presso UOC Ostetrica e Ginecologia

**PRESIDIO OSPEDALIERO SAN VALENTINO  
MONTEBELLUNA (TREVISO)**

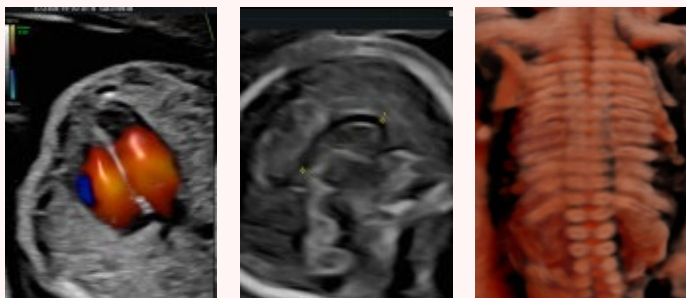

## RAZIONALE

Il miglioramento delle tecnologie e l'evoluzione delle conoscenze comporta dei rapidi cambiamenti nella pratica clinica di ogni specialista. Tutto ciò è particolarmente evidente in tema di ecografia e diagnosi prenatale, soprattutto alla luce della pubblicazione della recenti Linee Guida SIEOG.

Ecco perché c'è la necessità, di un confronto continuo tra gli specialisti, per mettere a fuoco e metabolizzare le evidenze scientifiche più recenti. Lo scopo di questo convegno è dunque quello di offrire un aggiornamento multidisciplinare su alcuni argomenti di diagnosi prenatale.

Vasto spazio sarà dedicato alla discussione ed interazione tra corsisti e relatori.

## RELATORI E MODERATORI

Dr Enrico Busato	(Treviso)
Dr Alessia Cerutti	(Padova)
Prof. Erich Cosmi	(Padova)
Prof. Francesco D'Antonio	(Chieti)
Dr Antonella De Nardi	(Montebelluna - TV)
Dr Elisa Filippi	(Treviso)
Dr Gianfranco Jorizzo	(Padova)
Dr Annibale Mazzocco	(Montebelluna - TV)
Dr Roberta Pinzano	(S. Vito al Tagliamento - UD)
Prof. Federico Prefumo	(Brescia)
Prof. Ricciarda Raffaelli	(Verona)
Prof. Giuseppe Rizzo	(Roma)
Dr Alberto Rossi	(Conegliano V.to - TV)
Dr Maria Grazia Salmeri	(Montebelluna - TV)
Dr Silvia Visentin	(Padova)

## PROGRAMMA

8,45 REGISTRAZIONE ISCRITTI

### 1' SESSIONE: Le Ecografie di Riferimento

Moderatori: A. Mazzocco, R. Pinzano

- 09,15 Introduzione ai lavori, le novità delle LG: le ecografie di riferimento (**Annibale Mazzocco**)
- 09,30 Indicazioni e modalità di esecuzione dell'Ecografia di riferimento per rischio malformativo (**Silvia Visentin**)
- 10,00 Indicazioni e modalità di esecuzione del Neurosonogramma fetale (**Francesco D'Antonio**)
- 10,30 Indicazioni e modalità di esecuzione dell'ecocardiografia fetale (**Giuseppe Rizzo**)
- 11,00 **Discussione**
- 11,20 **Coffee break**

### 2' SESSIONE: Dall'Ecografia alla Clinica

Moderatori: E. Cosmi, A. De Nardi

- 11,50 Dallo screening prenatale al counselling cardiologico. Il centro di riferimento di ecocardiografia di Padova. (**Alessia Cerutti**)
- 12,20 Identificazione e management del "late FGR" (**Federico Prefumo**)
- 12,50 **Discussione**
- 13,10 **Lunch**

### 3' SESSIONE: Miscellanea Eco/Ost

Moderatori: MG. Salmeri, G. Jorizzo

- 14,15 Ecografia 11-13 settimane e misurazione della NT (come da linee guida): cosa fare nelle regioni dove non sono stati recepiti i LEA? (**Ricciarda Raffaelli**)
- 14,45 Impatto dell'infezione da Coronavirus in gravidanza nelle diverse epoche gestazionali (**Federico Prefumo**)
- 15,15 Strategie terapeutiche in caso di placentazione anomala invasiva (**Enrico Busato - Elisa Filippi**)
- 15,45 L'ecografia del 3' trimestre: attuali indicazioni e timing (**Alberto Rossi**)
- 16,30 **Discussione e Analisi Conclusive**
- 17,00 **Test di valutazione**

DEGUSTAZIONE VINI DI UNA CANTINA LOCALE

SEGRETERIA ORGANIZZATIVA  
De Prato Congressi  
PROVIDER n. 2173

Via Cappuccina, 17/a  
30172 Venezia Mestre tel. / fax 041 0993580

segreteria@depratocongressi.it  
www.depratocongressi.it

RESPONSABILE SCIENTIFICO  
DOTT. ANNIBALE MAZZOCCO

Direttore U.O.S. di  
Ecografia Ostetrica presso UOC Ostetricia e Ginecologia  
Ospedale San Valentino — Montebelluna

Segreteria Scientifica e Informazioni:  
Ost. Pinella Mancuso:  
giuseppa.mancuso@aulss2.veneto.it Tel: 0423-611981