

SIEOG

LUNEDÌ
16
MAGGIO
2022

**AZIENDA OSPEDALIERA
REGIONALE SAN CARLO**
AULA A
PALAZZINA DEGLI UFFICI

CORSO BASE
SIEOG
BASILICATA-PUGLIA
SULLE LINEE GUIDA
POTENZA

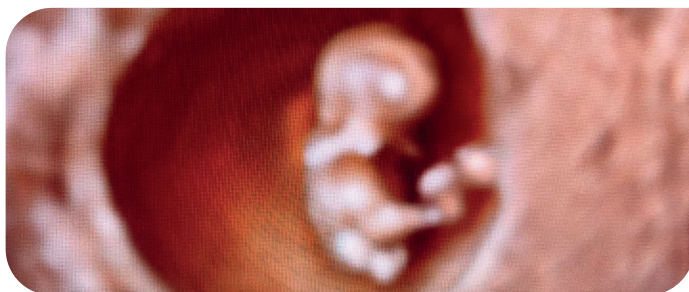

Azienda Ospedaliera
Regionale **San Carlo**

08:30 Saluti:

Presidente SIEOG **V. De Robertis, Bari** | Direttore Generale **G. Spera** | Direttore Sanitario **A. P. Bellettieri**

08:45 Introduzione **S.Schettini** | *Potenza*

I SESSIONE | Il processo di creazione delle Linee Guida secondo l'Istituto Superiore di Sanità

09:00 Metodologia e criteri utilizzati per la loro costruzione delle Linee Guida secondo l'ISS | **T. Frusca**

II SESSIONE | Ecografie di screening in gravidanza

Moderatori: R. Paradiso, A. Chiacchio

09:20 *Ecografia nel I trimestre: dal I trimestre precoce all'ecografia tra 11-13+6 settimane* | **M. Panarelli**

09:40 *Ecografia nel II trimestre: dalla biometria alla valutazione dell'anatomia fetale* | **M. L. Pisaturo**

10:00 *Ecografia nel III trimestre: dalla biometria fetale alle anomalie di placentazione* | **M. Guadagno**

10:20 *Cervicometria per la predizione del parto pretermine: in quale popolazione eseguirla* | **M. Panarelli**

10:40 Discussione

11:10 Coffee Break

III SESSIONE | Ecografie in gravidanze a rischio

Moderatori: M. Ardito, C. Curcio

11:40 *Ecografia con Doppler velocimetria in gravidanza: quando, come e perché* | **T. Fanelli**

12:00 *L'ecografia di riferimento: dalle indicazioni alle modalità di esecuzione* | **V. De Robertis**

12:20 *Ecografia nelle gravidanze gemellari: dalla diagnosi di gemellarità al monitoraggio e gestione delle sue complicanze* | **T. Fanelli**

12:40 Discussione

13:30 Lunch

IV SESSIONE | Oltre la medicina fetale

Moderatori: G. Trojano, S. Nicoletti

15:00 *Ecografia in ginecologia: quando, come e perché* | **M.T. Orlando**

15:20 *Ecografia in sala parto: dal parto fisiologico a quello operativo* | **Cardinale**

15:40 *Ecografia office: quando, come perché* | **L. Casalino**

16:00 *Archiviazione, refertazione. L'importanza medicolegale delle Linee Guida.* | **A. Sciarone**

16:20 Discussione

17:00 Chiusura del Corso

Modalità di partecipazione

Il corso è gratuito per i soci SIEOG regolarmente iscritti per l'anno 2022

Quota di iscrizione per i non soci **100 euro + iva**

Levento è riservato a 50 iscritti

Le iscrizioni dovranno pervenire via mail all'indirizzo SIEOG.potenza2022@gmail.com entro il **5 maggio 2022**

Assemblea regionale SIEOG

Responsabili scientifici

Dott.ssa Maria Laura Pisaturo (Potenza)

Dott.ssa Marina Panarelli (Bari)